



## CULTURA DE VIDA Y CULTURA DE MUERTE



## ACTITUDES ANTE EL ABORTO

¿Qué tan de acuerdo está con que se aplique o no el aborto en cada una de las siguientes circunstancias? Utilice una escala del 1 al 10, donde 1 significa que el aborto no se debe aplicar jamás y 10 significa que se debe aplicar siempre en esa circunstancia. **RU (%)**

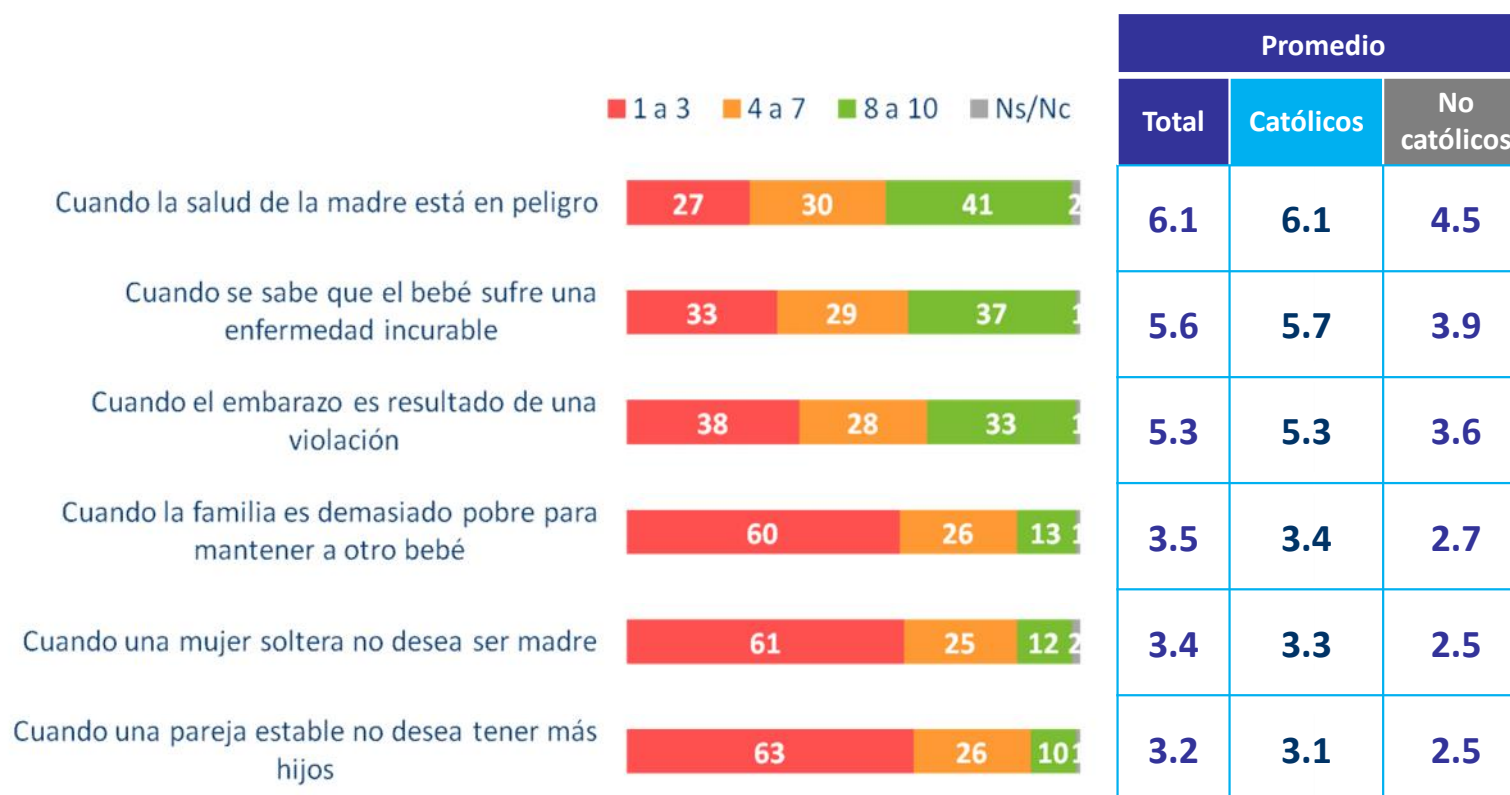

Base total: 4313 entrevistas, 3287 católicos y 276 no católicos.

## ACTITUDES ANTE LA PENA DE MUERTE

¿Qué tan de acuerdo está con que se aplique o no la pena de muerte en las siguientes circunstancias? Utilice una escala del 1 al 10, donde 1 significa que la pena de muerte no se debe aplicar jamás y 10 significa que se debe aplicar siempre en esos casos. **RU (%)**

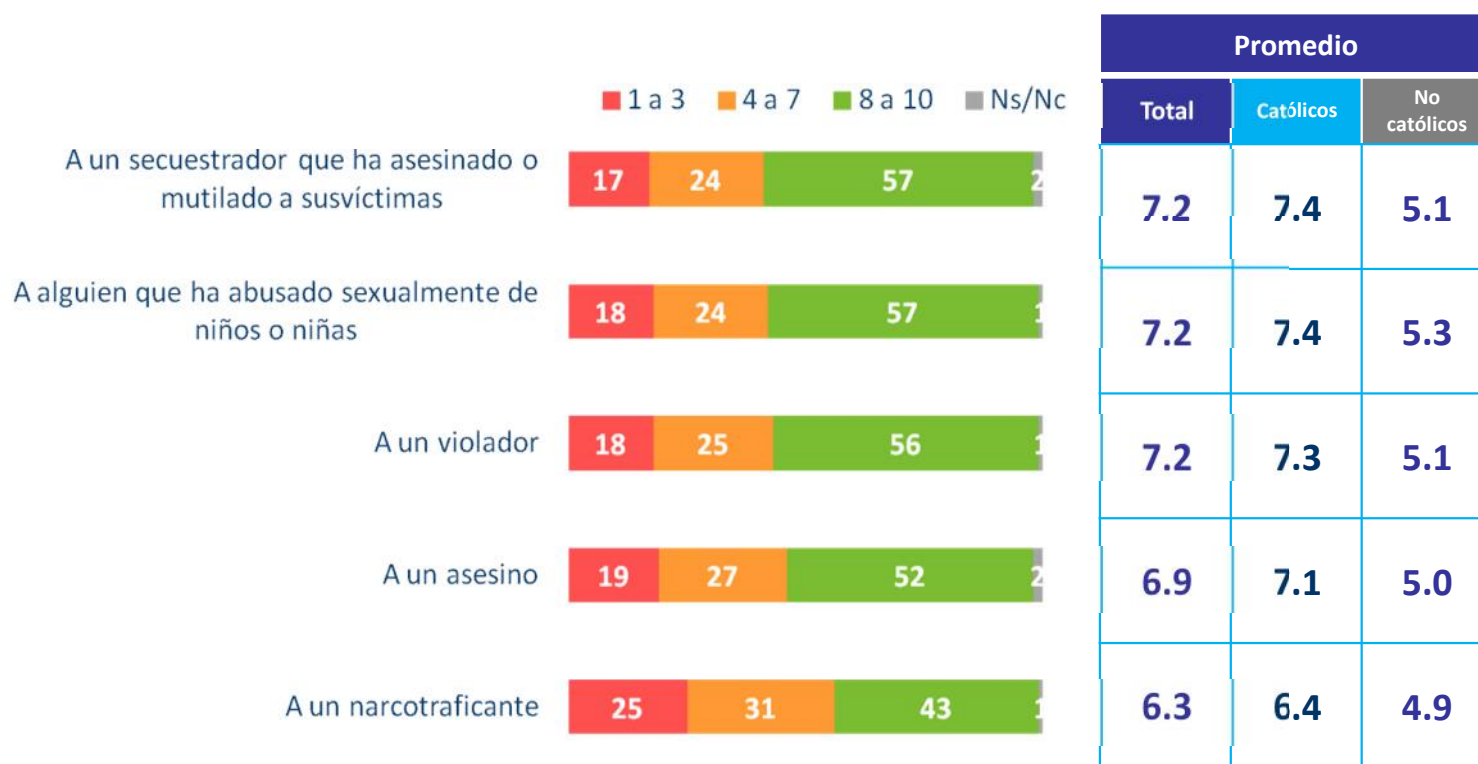

Base total: 4313 entrevistas, 3287 católicos y 276 no católicos.

## ACTITUDES ANTE LA EUTANASIA

Voy a hacerle algunas preguntas sobre la eutanasia. Esto es cuando un médico ayuda a un paciente que tiene una enfermedad terminal a morir para evitarle sufrimiento.

¿Qué tan de acuerdo está con que se aplique o no la eutanasia en los siguientes casos? Utilice una escala del 1 al 10, donde 1 significa que la eutanasia no se debe usar jamás y 10 significa que se debe aplicar siempre en esa circunstancia. **RU (%)**

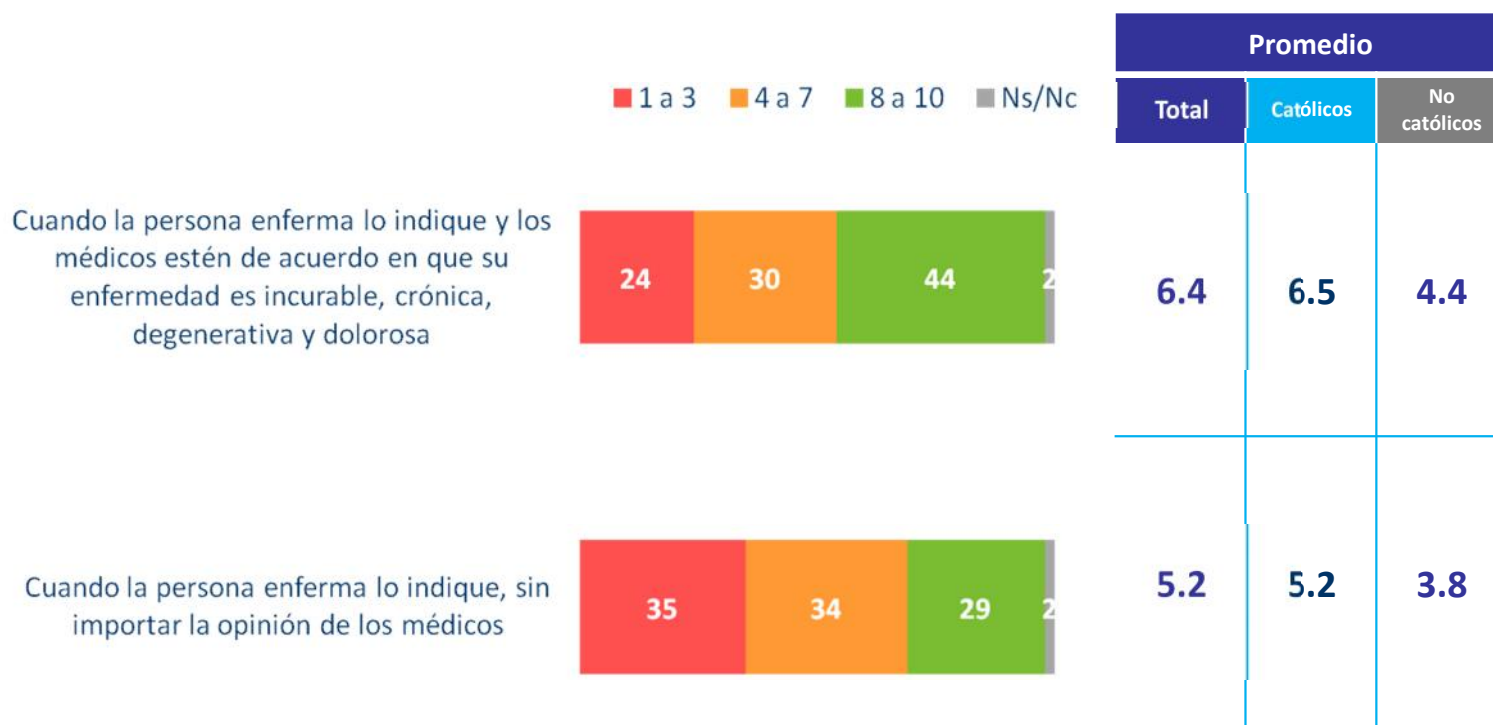

Base total: 4313 entrevistas, 3287 católicos y 276 no católicos.